

INSTALLAZIONE AD-HOC 8.2

Effettuare le seguenti operazioni in sequenza:

- 1) Lanciare l'eseguibile **SetupAdHoc82.exe**, scaricabile a questo link:
<http://www.system-data.it/clienti/assistenza/setupadhoc82.exe>
- 2) Cliccare **Avanti**.

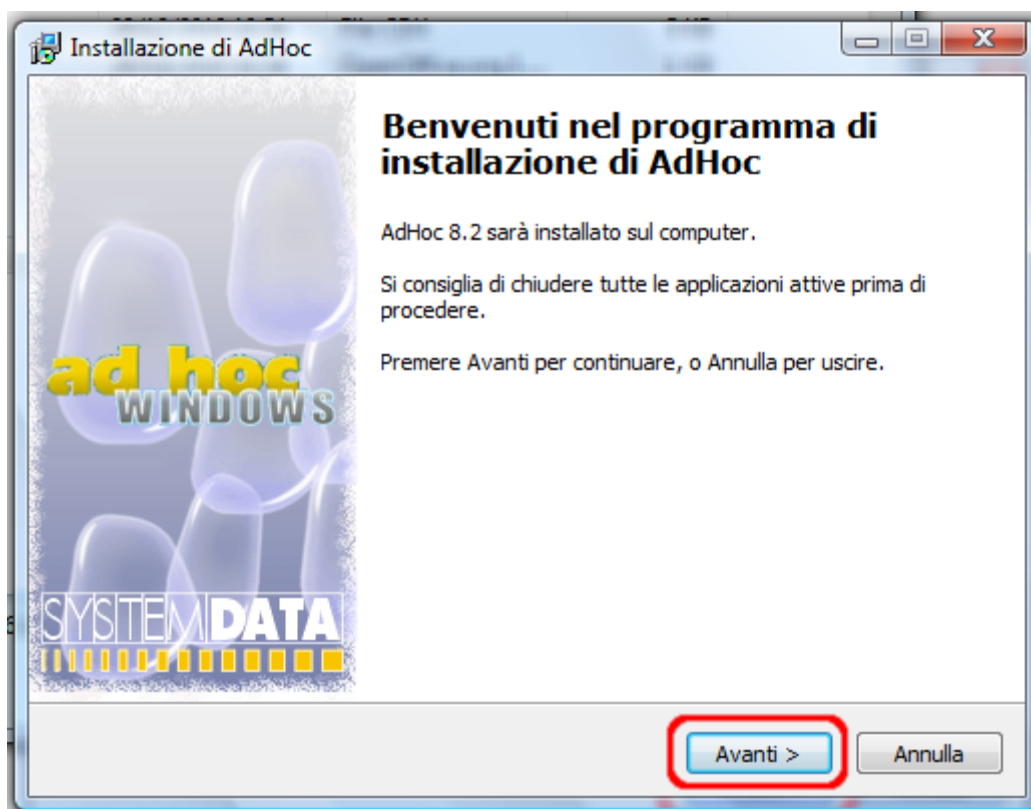

- 3) Indicare una cartella di destinazione, suggeriamo di indicargli il percorso di dove è stato installato Wincar terminandolo con **\Contab** (di solito il percorso è C:\Wincar\Contab), e quindi cliccare **Avanti**.

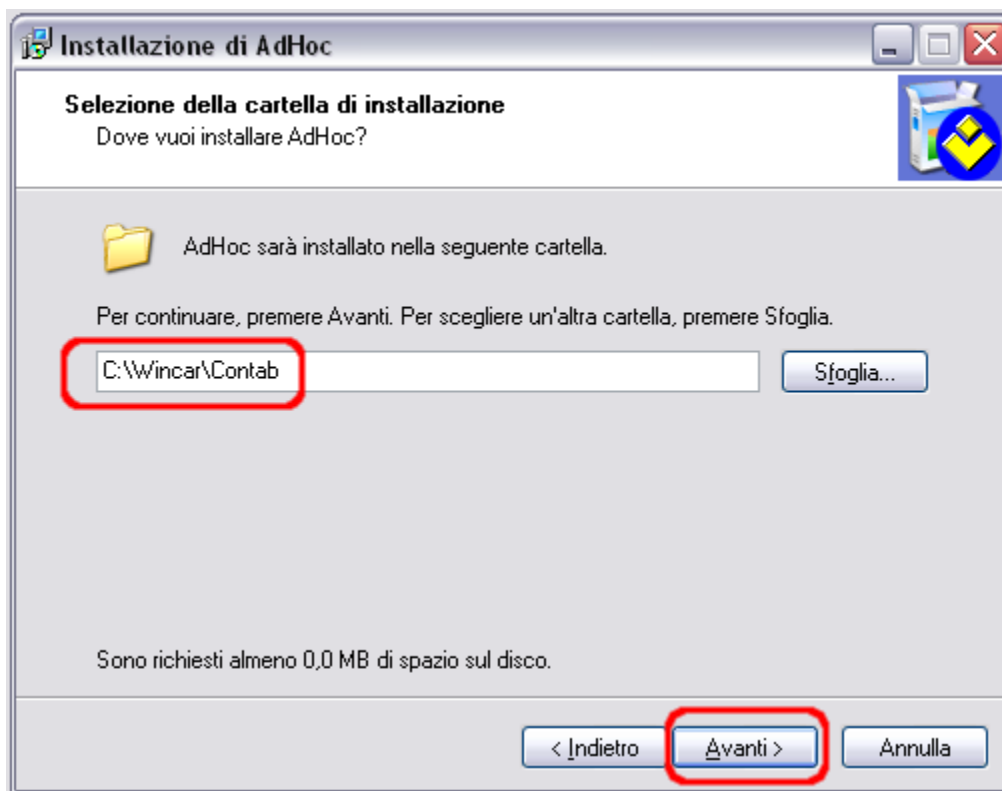

- 4) Selezionare i moduli aggiuntivi che sono stati richiesti dal cliente, e quindi cliccare **Avanti**.

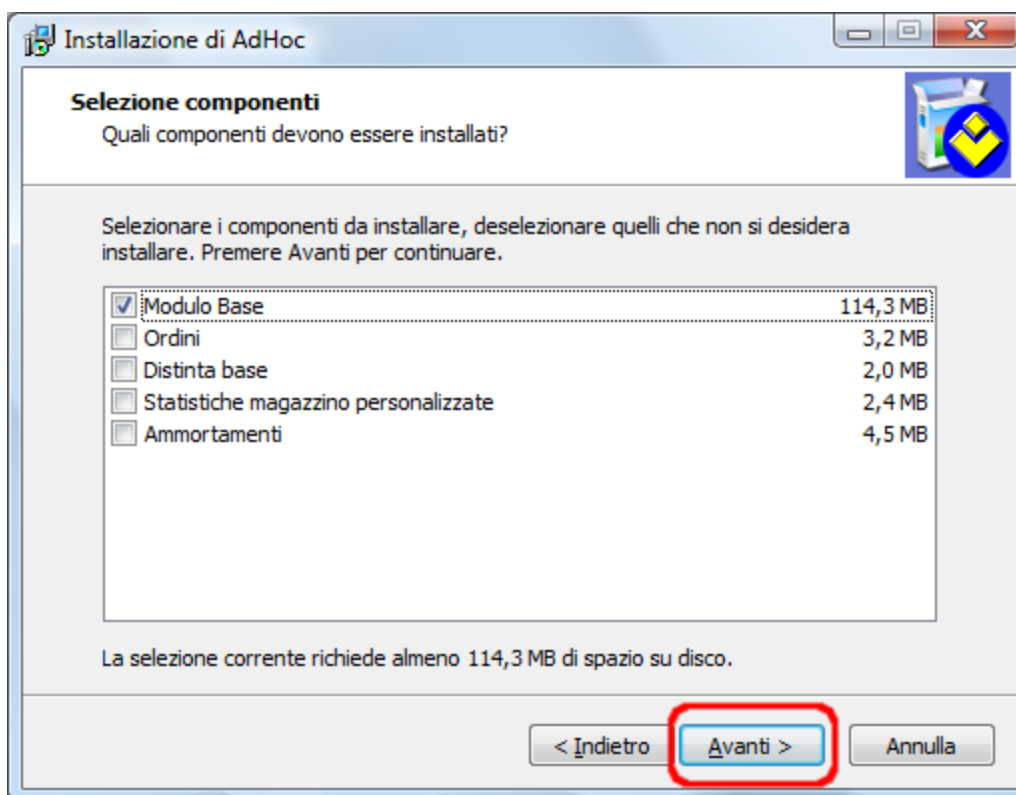

- 5) Cliccare **Avanti**.

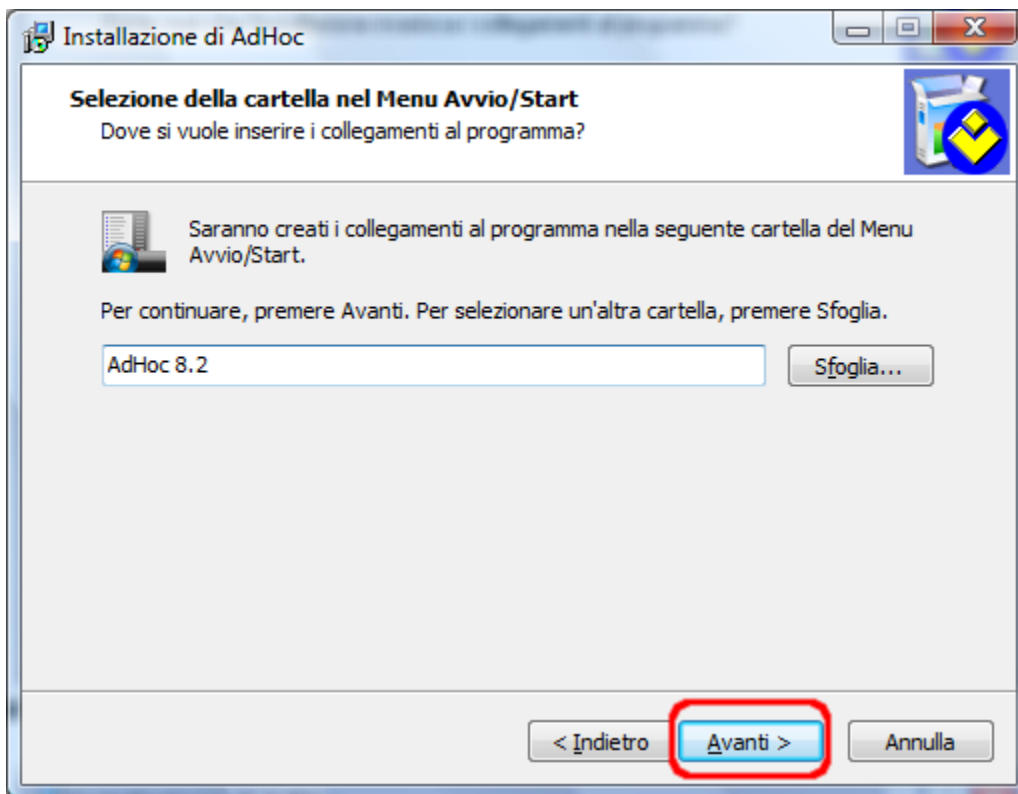

6) Cliccare **Installa**.

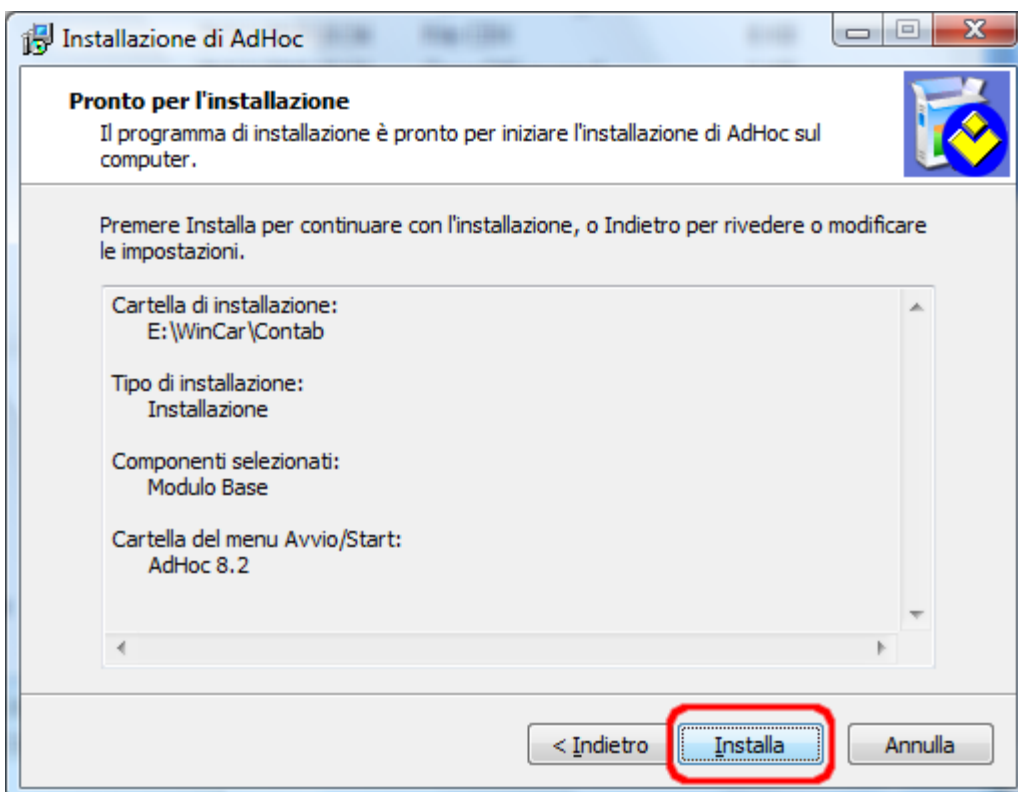

7) Lasciare terminare il processo di installazione.

8) Cliccare **Fine**.

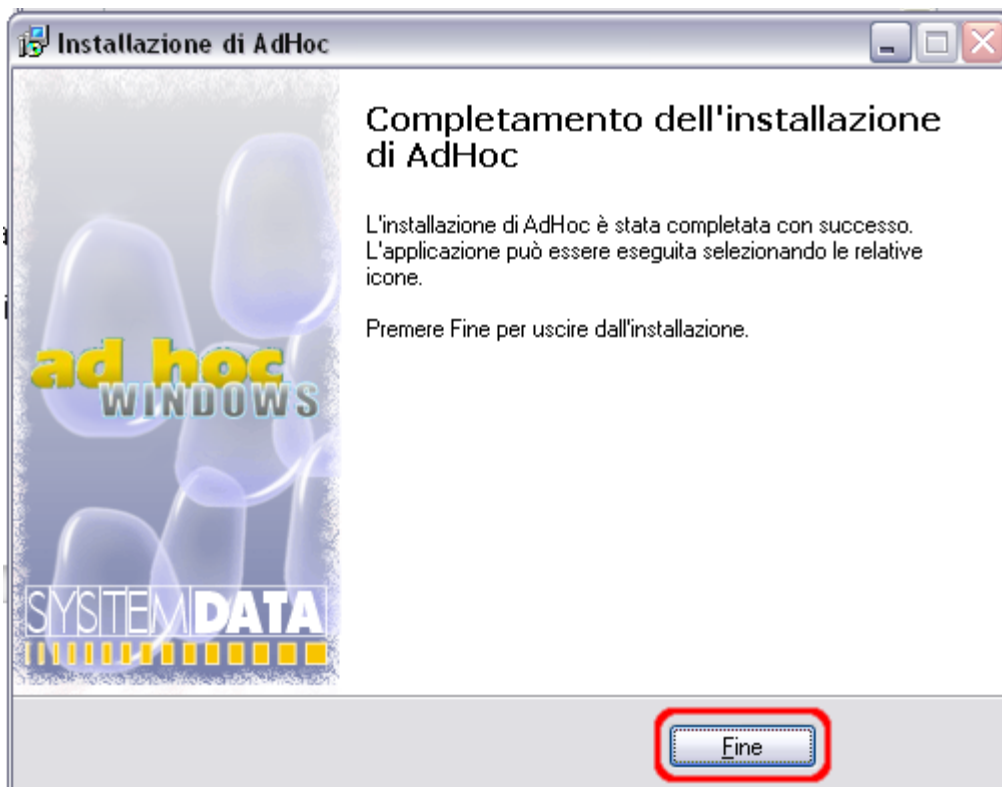

9) Inserire il file della licenza di Ad-hoc dentro la cartella di installazione di Ad-hoc (nel nostro caso, di solito il percorso è C:\Wincar\Contab).

10) Entrare in Ad-hoc, inserire come Codice Azienda **XXX** e come Codice Utente **1**.

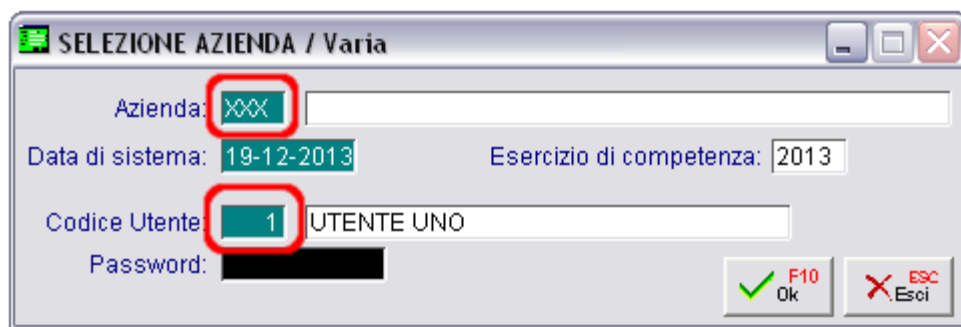

11) Entrare in Ad-hoc, non accettare premendo su **Esc** alla richiesta di conversioni.

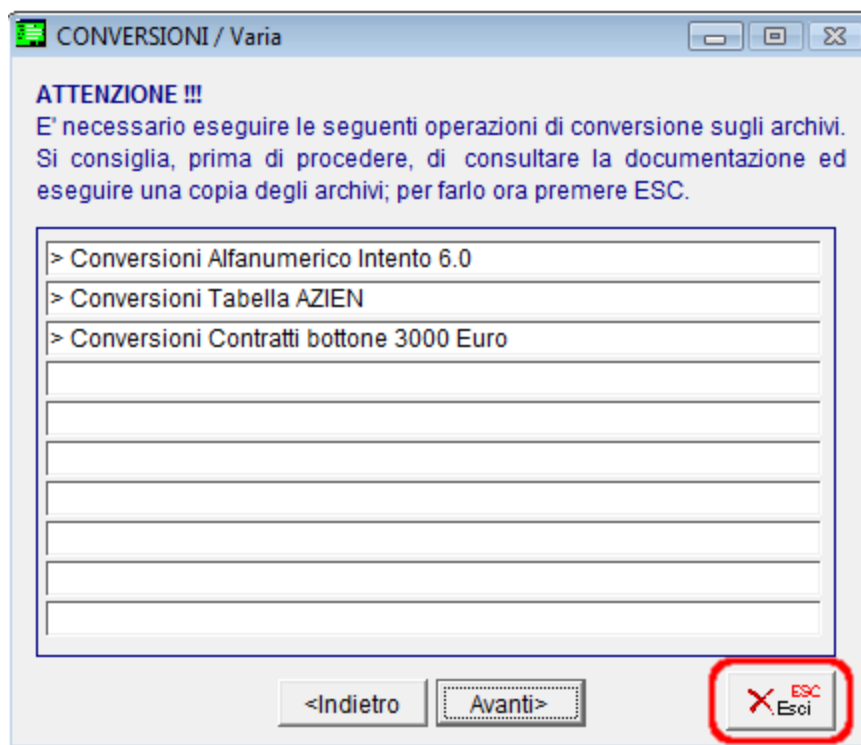

12) Fare una ricostruzione temporanei ed indici.

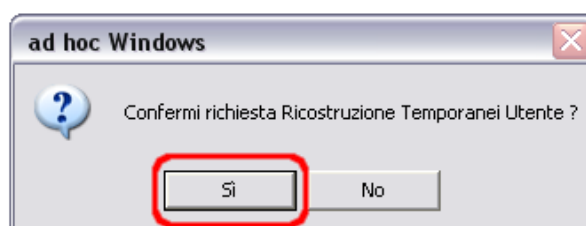
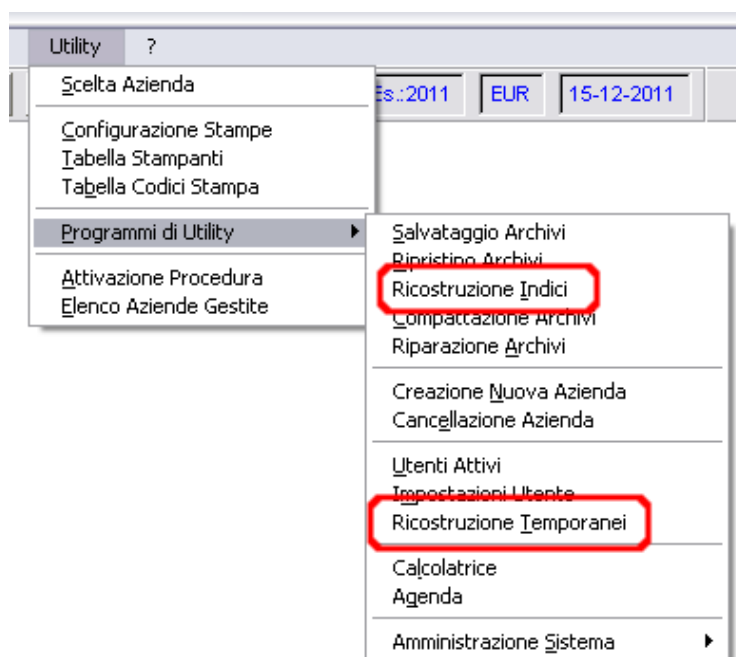

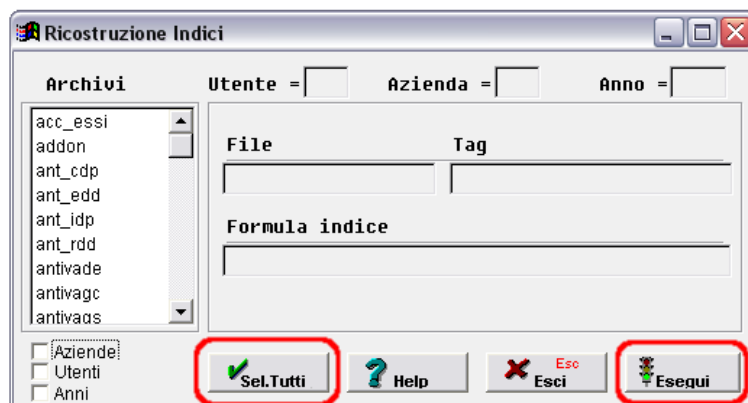

13) Se Ad-hoc dovesse entrare in versione dimostrativa



allora bisogna entrare nelle chiavi di attivazione (Utility → Attivazione Procedura), premere il tasto **Moduli**

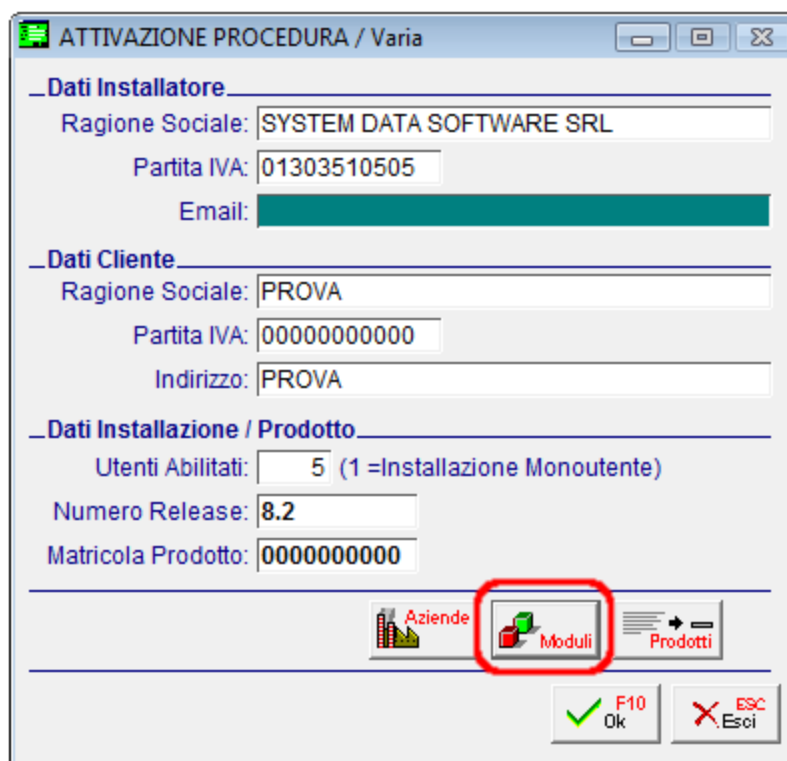

nella schermata dei moduli bisogna abilitare i moduli attivi nella licenza di Ad-hoc fornito, inserendo Si o No nella colonna **Abilitato** a seconda di come è riportato nella colonna **Licenza**.

Moduli / Varia					
	Modulo	Tipo	Descrizione	Abilitato	Licenza
1	COGE	Standard	Contabilita'	Si	Si
2	MAGA	Standard	Magazzino	Si	Si
3	GEVE	Standard	Vendite	Si	Si
4	ORDI	Standard	Ordini	No	No
5	DIBA	Standard	Distinta Base	No	No
6	SOLL	Standard	Solleciti	No	No
7	CESP	Standard	Ammortamenti	No	No
8	BANC	Standard	Conti Correnti	No	No
9	RICL	Standard	Analisi di Bilancio	No	No
10	GPOS	Standard	Gestione Punto Vendita	No	No
11	STAT	Standard	Statistiche	No	No
12	WORD	Standard	Word Processor	No	No
13	RITE	Standard	Ritenute di Acconto	No	No
14	SALD	Standard	Incassi e Pagamenti	No	No
15	TRAS	Standard	Import Primanota	No	No
16	CTGS	Standard	Analisi di Bilancio e Flussi	No	No
17	PROD	Standard	Produzione	No	No
18	COAN	Standard	Contabilita' Analitica	No	No
20	PREV	Standard	Preventivi	No	No
21	EXPO	Standard	Export Primanota	No	No
22	GEIM	Libreria	Gestione Immagini	No	Si
24	CAVV	Standard	Contabilita' Avvocati e Notai	No	No
25	REMO	Standard	Magazzino Remoto	No	No
26	LEMC	Standard	Trasferimento Studio	No	No
27	TRAX	Libreria	Communication Framework	No	Si
28	INFO	Libreria	Infolink	No	Si
29	COPO	Libreria	Corporate Portal	No	Si
35	ALCF	Standard	Elenchi e Telematico Base	No	No
36	TELE	Standard	Elenchi e Telematico Esteso	No	No
37	TELR	Standard	Telematico Ridotto	No	No
38	AIFT	Standard	Antievasione IVA e flussi telematici2010	Si	Si

Dopo aver fatto questa operazione si deve uscire da Ad-hoc.

- 14) Rientrare in Ad-hoc ed questa volta accettare la richiesta di conversioni, cliccare sempre su "Avanti" e infine sul tasto "Ok".

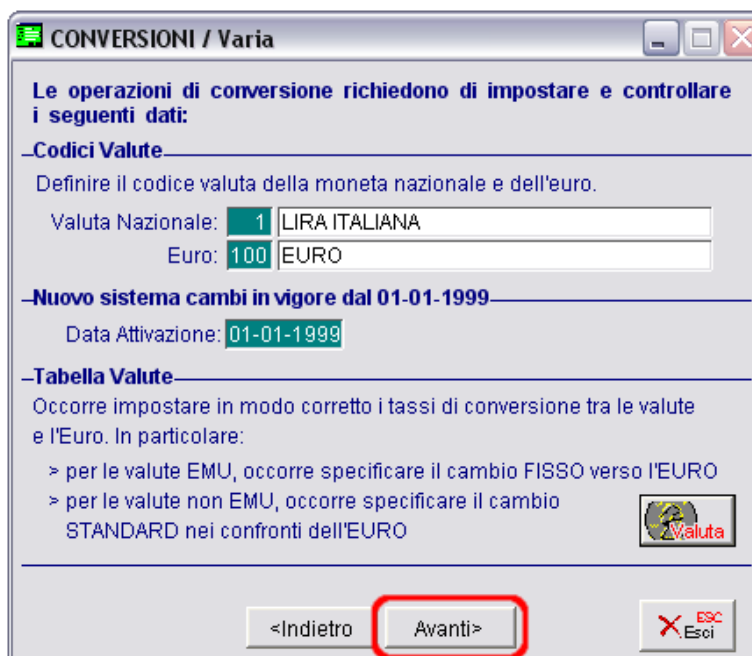

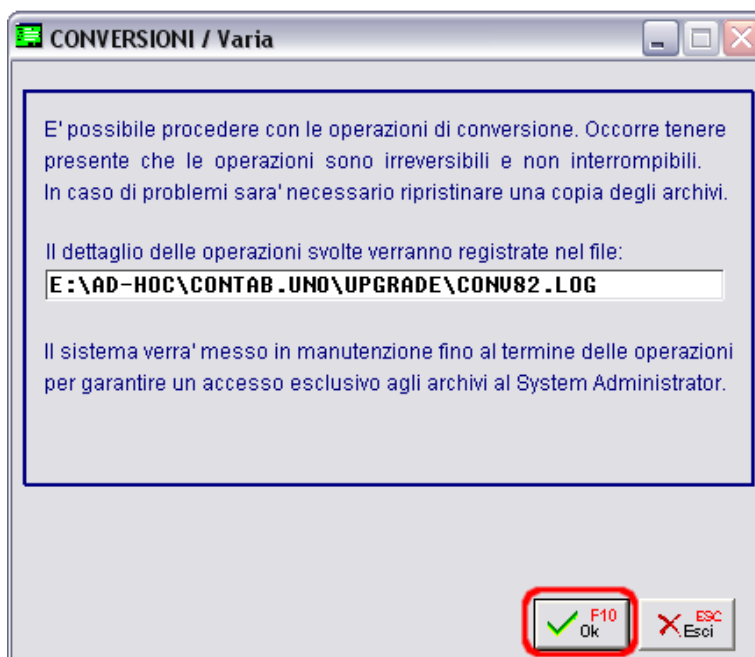

15)Una volta terminato verrà visualizzato questo messaggio:

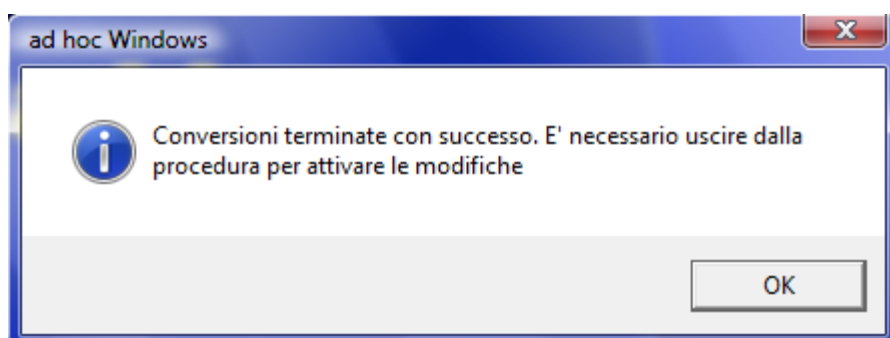

clickando su Ok il programma si chiuderà automaticamente.

Abbiamo terminato la procedura di installazione di Ad-hoc 8.2.